

CROSS COUNTRY SKI in URABANDAI



圧雪車で歩きやすく
整備しています

磐梯朝日国立公園 裏磐梯冬季誘客対策事業

クロスカントリーSKI体験モニター募集

地元ガイドと一緒に自然豊かなコースを歩く、スキーセット(板・ストック・靴)レンタル付のモニターツアーを実施します。

開催日

2021

1/9±10日16±17日23±24日30±31日

事前
申込み制

2/6±7日13±14日

土・日開催
(計12回開催)

お問合せ・申し込みは
休暇村裏磐梯または裏磐梯観光協会まで

- 定員:各日15名(大人、小学生3年生以上)
- 参加費無料(レジャー保険代1人500円別途)
- 対象:休暇村および裏磐梯観光協会加盟のホテル・ペンション・旅館施設にご宿泊の方

タイムスケジュール

スタイル:厚着をしすぎないことが基本。

9:30

- 休暇村裏磐梯ロビー内
天文台1階会議室 集合
- スキー用具確認

10:00

- コース入口集合 **ガイド開始**
- 歩く訓練 ▶ コースへ

12:00

- 解散 **ガイド終了**
- 昼食・休憩 [昼食は別料金]

13:00

- フリー滑走

15:00

- スキーセット返却



ITEM

ニットキャップ/ゴーグル/サングラス/ウィンドブレーカー/スキーウェア/フリースや薄手のセーターなど/保温・速乾性インナーウェア/スキーグローブ

アルペンスキーとは違い、常に体を動かしているクロスカントリースキーでは、汗をかきやすいので着脱しやすい薄手のウェアを重ね着することで温度を調節します。

11月16日(月)より
申込み・受付スタート!

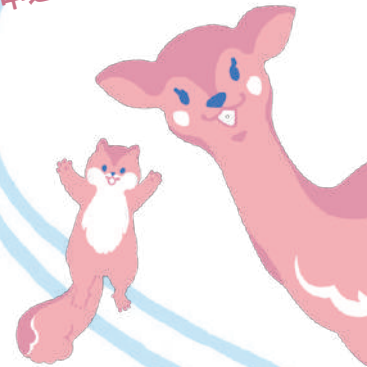

【ご応募に当たって】

参加条件として以下にご協力いただける方が対象となります。

- ①体験中の写真撮影許可及び露出にご協力ください。
(今後、webサイト等で販売用宣伝写真に使用させていただきます。)
 - ②体験後商品化に向けてアンケート記入にご協力ください。
 - ③靴のサイズが20.0cm~28.5cmまでの方が対象です。
 - ④無料となるもの(コース料・スキー貸用具代・ガイド料)
 - ⑤土・日連続での体験参加はできません。
 - ⑥参加確定の方には詳細資料および利用案内書を代表者宛てに郵送いたします。
- 集合場所までの移動交通費等はお客様負担となります。
■チラシ裏面にて休暇村裏磐梯の営業案内・お申込み用紙に必要事項を記入し、FAX又はメールにてご応募ください。



この写真をココアルでスキャンすると
PR動画が再生されます



- 1 アプリをダウンロード
- 2 アプリを起動する
「ユーザー情報入力」or「情報入力なしでアプリを利用する」
- 3 この写真をスキャン
マーカーとなる画像を「アプリ枠内の中央」になるようにかざす。
- 4 動画が表示される!

休暇村 裏磐梯

休暇村裏磐梯



お申し込みは各QRコードからダウンロード

[主催] 休暇村裏磐梯 [協力] 裏磐梯観光協会
NPO法人裏磐梯エコツーリズム協会/もくもく自然塾/ナチュラルビズ
この事業は磐梯朝日国立公園 裏磐梯冬季誘客対策事業により実施します。

裏磐梯観光協会





裏磐梯クロスカントリースキー場



- 営業時間 金曜日(12:00~16:00) 土曜日(10:00~16:00)
日曜・祝日(9:00~16:00)
※上記以外の曜日についてはコース整備を行いませんので、ご了承ください。なお営業日以外でコース整備ご希望の場合は、有料(8,800円)にてコース整備を行います。(3日前までに電話予約要・貸切は不可)
- 営業期間 1月9日~3月31日
※積雪状況により変更の可能性あり

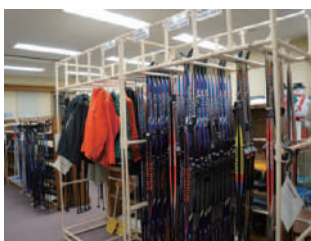

コース利用料金

宿泊者無料
(日帰り一人当たり600円)

レンタル料金

スキー板・ブーツ・ストック(3点セット)

大人	2時間	1,100円	
	3時間	1,650円	
	4時間	2,200円	
小人	2時間	880円	
	3時間	1,430円	
	4時間	1,980円	
		1日	2,750円
		1日	2,530円

※レンタルは単品貸出やウェア・小物レンタルもごさいます。



コース

- 初心者コース(約1km)
休暇村本館前から旧館周辺の園地エリア
- 中級者コース(約3km)
休暇村本館前からキャンプ場までのエリア
※ネイチャースキー・ウェアレンタル有

駐車場: 70台

☎0241-32-2421(クロスカントリーコース)

アクセスマップ
ACCESS MAP

磐梯山の裏手側、「裏磐梯」に位置し、喜多方や会津、猪苗代など福島観光の拠点に最適です。

休暇村 裏磐梯

磐梯山ゴールドライン ※冬季通行止め
磐梯山噴火記念館
五色沼
曾原湖
小野川湖
秋元湖
磐梯山
猪苗代
猪苗代湖
猪苗代磐梯高原L.C.
野口英世記念館
白鳥浜
白鳥飛来地
関都
磐越自動車道
会津若松L.C.
会津若松
広田
東長原
磐梯町
磐梯西線
磐梯西線
猪苗代
川桁
関都

お車のお客様

磐越自動車道、猪苗代、磐梯高原ICより、国道115号線から国道459号(約25分)

電車のお客様

東北新幹線郡山駅より、磐越西線に乗り換え約45分。JR猪苗代駅よりホテルシャトルバスで約30分。

「アウトドアステーション」森のカフェ

国立公園の豊かな自然を存分に楽しんでいただくために、アクティビティの紹介、手配を行っております。

レストランのご案内

営業時間 11:30~13:00(ラストオーダー 12:50)
土日祝日 11:30~13:30(ラストオーダー 13:20)
山塩ラーメンやソースカツ丼、磐梯山をモチーフにしたジオカレーなどランチメニューをご用意しています。

日帰り入浴[受付時間 12:30~16:00]

【料金】大人…800円
幼児4歳~小学生…400円
幼児3歳以下…無料

休暇村無料送迎バス(前日までに要予約)[通年3便]

お迎え便 JR猪苗代駅前発 10:30/14:30/15:50
お送り便 休暇村裏磐梯発 9:30/13:50/15:00

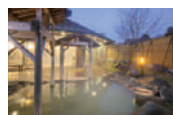

お問合せ 休暇村 裏磐梯 TEL.0241-32-2421

〒969-2701 福島県耶麻郡北塩原村松原字小野川原1092-3
www.qkamura.or.jp/bandai/

【お申込み用紙】 休暇村宿泊 FAX. 0241-32-2422

E-mail bandai@qkamura.or.jp

休暇村以外 FAX. 0241-32-3333

(窓口: 裏磐梯観光協会) E-mail staff1@urabandai-inf.com

	フリガナ	性別	生年月日	年齢	身長	靴のサイズ
お名前①	様	男・女	昭和・平成・西暦 年 月 日	歳	cm	cm
フリガナ		性別	生年月日	年齢	身長	靴のサイズ
お名前②	様	男・女	昭和・平成・西暦 年 月 日	歳	cm	cm
フリガナ		性別	生年月日	年齢	身長	靴のサイズ
お名前③	様	男・女	昭和・平成・西暦 年 月 日	歳	cm	cm
フリガナ		性別	生年月日	年齢	身長	靴のサイズ
お名前④	様	男・女	昭和・平成・西暦 年 月 日	歳	cm	cm
代表者連絡先						
ご住所	[ご利用日] 令和3年 月 日					備考
	[ご宿泊日] 令和3年 月 日					
	[ご宿泊先] _____					
電話	-	携帯電話	-	-		